GEMEINDE 14 c

GEMEINDE BIEL

ÜBERBAUUNGS - u. GESTALTUNGSPLAN MIT SBV NR. 2

MADRETSCH - RIED

PLAN NR. 20413
DATUM 22. 7. 1983
MSTB. 1:500
BEARB R
REV.

STADTPLANUNGSAMT BIEL

GENEHMIGUNGSVERMERKE

VORPRÜFUNG VOM Dezember 1982
PUBLIKATION IM AMTSBLATT VOM 1. 12. 1984 IM AMTSANZEIGER VOM 30. 11. + 3. 12. 1984
ÖFFENTLICHE PLANAUFLAGE VOM 1. 12. BIS 31. 12. 1984
PERSÖNLICHE BENACHRICHTIGUNG DER GRUNDEIGENTÜMER AM 27. + 28. 11. 1984
EINGEREICHTE EINSPRACHEN 2 RECHTSVERWAHRUNGEN –
EINSPRACHEVERHANDLUNGEN 18. + 19. 2. 1985
ERLEDIGTE EINSPRACHEN –
UNERLEDIGTE EINSPRACHEN 2
RECHTSVERWAHRUNGEN –

BESCHLUESSE

DURCH DEN GEMEINDERAT AM 19. 4. 1985
DURCH DEN STADTRAT AM 23. 5. 1985
DURCH DIE GEMEINDEABSTIMMUNG VOM –
ABSTIMMUNGSERGEBNIS JA NEIN
REFERENDUM publiziert am 29. + 31. 5. 1985, wurde nicht ergriffen.

DIE RICHTIGKEIT DIESER ANGABEN BESCHEINIGT

Biel-Bienne - 3. Sept. 1985

Namens des Stadtrates
Der Stadtratspräsident: Der Stadtschreiber:

Stadtrat von Biel

GENEHMIGT DURCH DIE KANTONALE BAUDIREKTION

GENEHMIGT gemäss
Beschluss vom 26. JUNI 1986
BAUDIREKTION DES KANTONS BERN
Der Direktor:

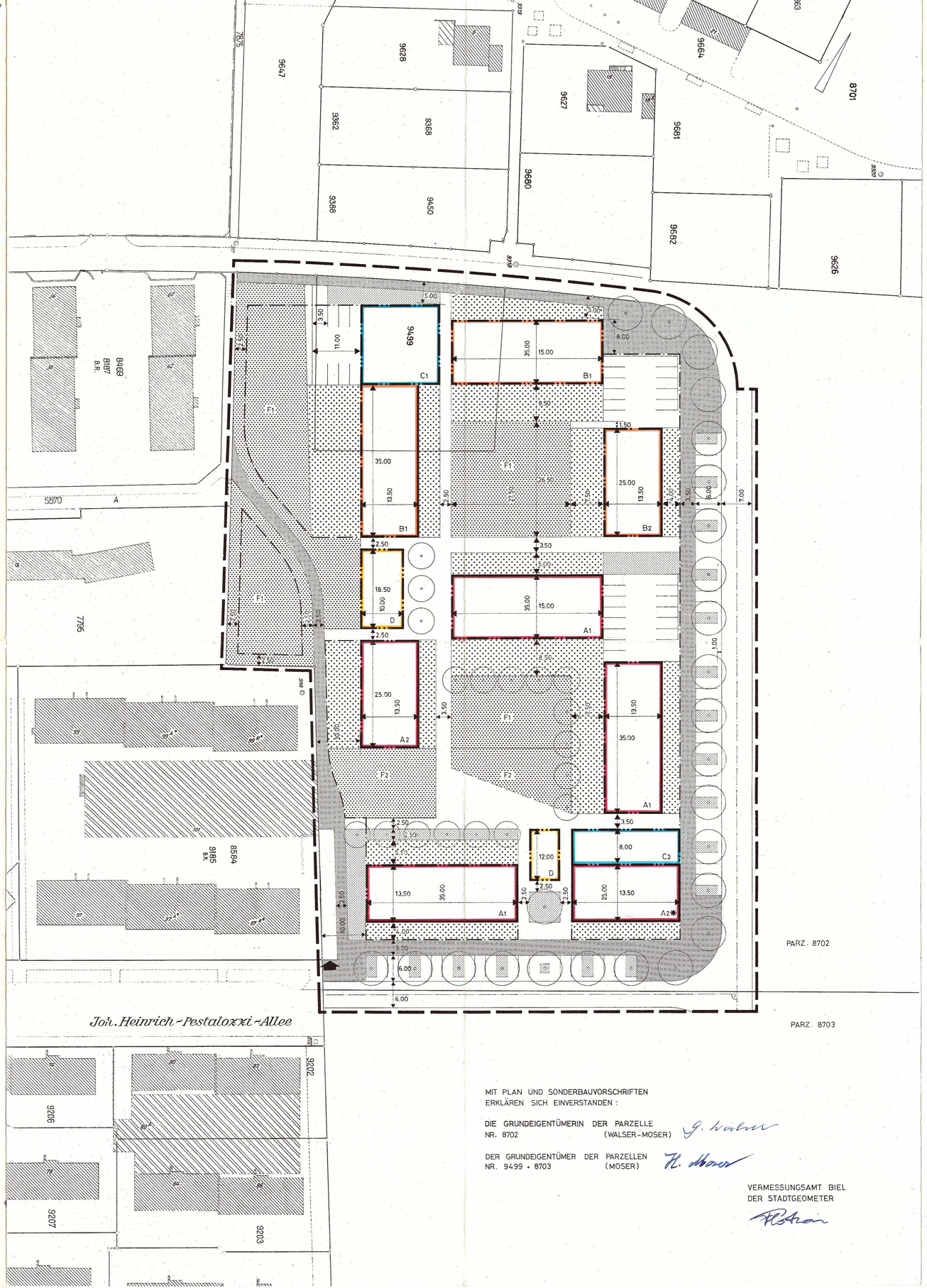

LEGENDE

PLANBEGRENZUNGSLINIE

ÖFFENTLICHES TROTTOIR u. FUSSWEG
FUSSGÄNGERBEREICH
GRÜNSTREIFEN u. VORPLÄTZE
ZUFAHRT UNTERIRDISCHE PARKIERUNG

SEKTOR A
SEKTOR B
SEKTOR C
SEKTOR D

SEKTOR E
SEKTOR F
SEKTOR G

BAULINIE MIT TEILWEISER ANBAUPFLICHT
BAULINIE
BAULINIE FÜR UNBEWOHNTE AN - u. NEBENBAUTEN

OBLIGATORISCHE BAUMBEPFLANZUNG

MIT PLAN UND SONDERBAUVORSCHRIFTEN ERKLÄREN SICH EINVERSTANDEN:

DIE GRUNDEIGENTÜMERIN DER PARZELLE NR. 8702 (WALSER-MOSER)

DER GRUNDEIGENTÜMER DER PARZELLEN NR. 9499 + 8703 (MOSER)

VERMESSUNGSAMT BIEL
DER STADTGEOMETER